

Fuente:INEGI.Marco Geoestadístico 2016.

Elaboró: Sistema Estatal de Información.

Indicadores Demográficos 2015

	Población Total	Hombres	Mujeres	Relación H/M	Densidad de la Pob	Razón de dependencia
Estado	1,579,209	770,368	808,841	95.2	20.9	60.1
Región	287,000	140,245	146,755	95.6	43.30	66.8
008 Cuauhtémoc	12,590	6,037	6,553	92.1	38.9	65.3
016 General Pánfilo Natera	23,192	11,224	11,968	93.8	65.4	68.2
024 Loreto	53,441	26,426	27,015	97.8	124.5	62.7
025 Luis Moya	13,292	6,556	6,736	97.3	74.9	68.5
035 Noria de Ángeles	16,864	8,256	8,608	95.9	41.3	64.8
036 Ojocaliente	43,471	21,193	22,278	95.1	67.6	68.2
038 Pinos	73,151	35,513	37,638	94.4	23.1	67.9
052 Villa García	18,745	9,231	9,514	97.0	54.8	70.2
053 Villa González Ortega	13,099	6,376	6,723	94.8	31.5	70.5
054 Villa Hidalgo	19,155	9,433	9,722	97.0	52.4	64.5

Fuente: Cálculos propios en base a cifras de INEGI (Encuesta Intercensal 2015)

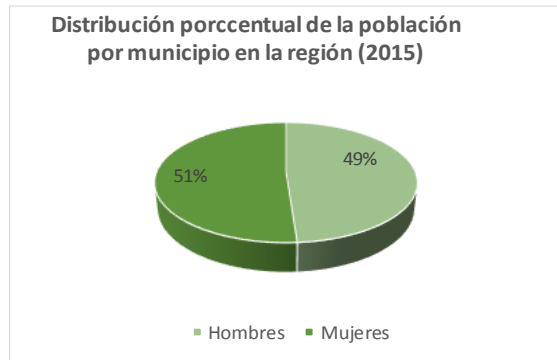

En la región:

- * existen 96 hombres por cada 100 mujeres
- * 67 personas en edad de dependencia por cada 100 en edad productiva
- * 43 habitantes por kilómetro cuadrado
- * 49% son hombres y el 51% mujeres
- * 99% tiene acta de nacimiento
- * 0.6% No esta registrada
- * 0.5% esta registrada en otro país

Indicadores Educativos

Porcentaje de población de 15 años y más alfabeta y analfabeta

	Alfabeta			Analfabeta		
	Total	Hombres	Mujeres	Total	Hombres	Mujeres
Estado	94.86	48.05	51.95	4.39	47.40	52.60
Región	92.65	48.16	51.84	6.48	47.15	52.85
008 Cuauhtémoc	93.73	47.72	52.28	5.44	50.96	49.04
016 General Pánfilo Natera	92.09	47.84	52.16	7.48	50.42	49.58
024 Loreto	95.13	48.74	51.26	4.15	47.94	52.06
025 Luis Moya	93.28	48.80	51.20	5.84	49.05	50.95
035 Noria de Ángeles	92.48	48.86	51.14	6.51	43.56	56.44
036 Ojocaliente	93.19	48.24	51.76	6.08	49.77	50.23
038 Pinos	90.21	47.49	52.51	8.75	45.17	54.83
052 Villa García	95.49	48.24	51.76	3.68	43.93	56.07
053 Villa González Ortega	93.16	47.17	52.83	5.80	49.41	50.59
054 Villa Hidalgo	90.63	48.99	51.01	8.13	46.42	53.58

Fuente: Cálculos propios en base a cifras de INEGI (Encuesta Intercensal 2015)

Condición de asistencia escolar en la región

Grupo de edad	Asiste	No asiste
03-14 años	89.5	10.1
15-17 años	66.9	33.0

Sin incluir el no especificado

Fuente: Cálculos propios en base a cifras de INEGI (Encuesta Intercensal 2015)

En la región:

* El grado promedio de escolaridad de la pob de 15 años y más es de 7.6 (primero de secundaria)

Principales indicadores educativos en la región sureste

Inicio y fin de ciclo escolar 2017-2018

		Retención	Deserción	Aprobación	Reprobación	Eficiencia terminal
Primaria	Estado	99.36%	0.49%	99.63%	0.37%	95.37%
	Región	88.96%	13.70%	96.77%	3.23%	63.81%
Secundaria	Estado	95.30%	6.16%	93.54%	6.46%	82.53%
	Región	94.62%	5.38%	97.57%	2.43%	83.88%
Bachillerato general	Estado	90.08%	14.12%	88.77%	11.23%	64.73%
	Región	88.96%	13.70%	96.77%	3.23%	63.81%
Bachillerato tecnológico	Estado	89.65%	13.39%	91.51%	8.49%	62.75%
	Región	89.46%	13.64%	93.06%	6.94%	65.71%

Fuente: Secretaría de Educación

*Tanto en el estado como en la región, los porcentajes de deserción más altos se encuentran en bachillerato.

Indicadores de Salud 2015

Personal médico de las instituciones del sector público de salud por municipio según institución Al 31 de diciembre de 2017

Municipio	Total	IMSS	ISSSTE	SEDENA	IMSS-PROSPERA	SSA a/	DIF b/
Estado	3 569	867	378	29	346	1 895	54
Región	323	20	16	0	69	210	8
Cauhtémoc	7	0	1	0	2	4	0
General Pánfilo Natera	12	0	0	0	3	9	0
Loreto	95	4	6	0	3	82	0
Luis Moya	7	2	1	0	1	3	0
Noria de Ángeles	11	3	0	0	1	7	0
Ojocaliente	77	11	3	0	3	60	0
Pinos	82	0	2	0	45	28	7
Villa García	11	0	1	0	4	5	1
Villa González Ortega	11	0	1	0	4	6	0
Villa Hidalgo	10	0	1	0	3	6	0

Fuente: INEGI. Datos calculados con base en la información proporcionada por las fuentes.

IMSS, Delegación Estatal.

ISSSTE, Delegación Estatal. Subdelegación Médica; Departamento de Programación y Desarrollo.

Servicios de Salud de Zacatecas. Dirección de Planeación; Subdirección de Planeación y Desarrollo;

Departamento de Programación y Evaluación.

SEDENA. Enfermería Militar Zacatecas.

DIF Zacatecas. Dirección

Afiliados y consultas externas otorgadas por la SSA en el Seguro Popular por municipio 2017

Municipio	Afiliados ^{a/}			Consultas externas otorgadas ^{b/}
	Total	Hombres	Mujeres	
Estado	868,567	408,613	459,954	1,679,577
Región	196,623	93,269	103,354	366,929
Cauhtémoc	7,391	3,324	4,067	13,278
General Pánfilo Natera	18,399	8,670	9,729	34,845
Loreto	33,364	15,930	17,434	50,544
Luis Moya	7,452	3,478	3,974	21,956
Noria de Ángeles	11,478	5,427	6,051	35,652
Ojocaliente	27,285	12,846	14,439	62,245
Pinos	57,780	27,715	30,065	86,948
Villa García	8,026	3,778	4,248	11,315
Villa González Ortega	9,476	4,334	5,142	28,453
Villa Hidalgo	15,972	7,767	8,205	21,693

a/ Datos referidos al 31 de diciembre. La información se desglosa por municipio de residencia habitual.

b/ La información se desglosa por municipio de atención.

Fuente: Servicios de Salud de Zacatecas. Dirección de Planeación; Subdirección de Planeación y Desarrollo; Departamento de Programación y Evaluación.

Indicadores Económicos

Porcentaje de la población económicamente activa ocupada y desocupada

	Ocupada	Desocupada
Estado	94.83	5.17
Región	94.22	5.78

Fuente: Cálculos propios en base a cifras de INEGI
(Encuesta Intercensal 2015)

En la región:

* La PEA es del 35.98% respecto a la pob de 12 años y más

* El 24.5% de la PEA son mujeres

Porcentaje de la Población ocupada por sector de actividad económica

	Primario	Secundario	Comercio	Servicios	No especificado
Estado	16.24	26.26	16.70	39.41	1.39
Región	27.13	29.42	14.47	27.74	1.25
008 Cuauhtémoc	24.25	43.19	9.79	20.87	1.91
016 General Pánfilo Natera	30.08	33.74	17.44	17.81	0.93
024 Loreto	23.17	19.52	21.04	35.43	0.84
025 Luis Moya	24.34	34.71	15.55	24.42	0.98
035 Noria de Ángeles	42.46	26.79	6.34	23.02	1.39
036 Ojocaliente	20.05	30.84	18.48	29.56	1.08
038 Pinos	34.19	29.28	9.56	25.48	1.49
052 Villa García	15.04	45.80	9.66	27.75	1.74
053 Villa González Ortega	21.82	33.12	11.27	32.10	1.69
054 Villa Hidalgo	42.32	20.42	10.66	25.14	1.46

Fuente: INEGI. Encuesta Intercensal 2015

Ingresos trimestrales por remesas en la región, 2018

Millones de Dólares

	Ene-Mar 2018	Abr-Jun 2018	Jul-Sep 2018	Oct-Dic 2018	Total
Estado	228.1969	303.711286	277.986481	281.695308	1091.58998
Región	34.47919	46.435296	43.370668	41.807953	166.093107
Cuauhtémoc	0.081778	0.126676	0.147405	0.218030	0.573889
General Pánfilo Natera	2.580977	3.221823	2.898001	3.054972	11.755773
Loreto	12.546306	16.778424	15.678802	14.823726	59.827258
Luis Moya	1.674221	1.950288	1.581354	1.808450	7.014313
Noria de Ángeles	0.005314	0.011459	0.009529	0.019674	0.045976
Ojocaliente	9.080438	11.686858	10.824379	10.652090	42.243765
Pinos	4.899373	7.782644	7.750172	7.145256	27.577445
Villa García	1.164021	1.626609	1.526727	1.384729	5.702086
Villa González Ortega	1.661655	2.332071	2.105725	1.925390	8.024841
Villa Hidalgo	0.785107	0.918444	0.848574	0.775636	3.327761

Notas: Las cifras de remesas tienen el carácter de preliminar y están sujetas a revisiones posteriores.

Fuente: <http://www.banxico.org.mx/SielInternet>

* Loreto recibió el 36 % del total de las remesas que ingresaron a la región.

Principales cultivos en la región Sureste, según volumen de producción, Año agrícola 2017

Cultivo	Sup. Sembrada (Ha)	Sup. Cosechada (Ha)	Producción (Ton)	Valor Producción (Miles de Pesos)
Alfalfa verde	3,509.00	3,509.00	356,748.33	262,111.78
Maíz forrajero en verde	11,665.00	11,665.00	223,371.23	142,172.96
Avena forrajera en verde	12,676.00	12,676.00	108,021.50	65,701.74
Tuna	10,281.00	10,178.00	83,773.40	264,842.35
Lechuga	2,978.00	2,902.00	75,130.00	250,237.21
Cebolla	1,190.00	1,108.00	45,325.99	75,374.16
Maíz grano	72,229.50	71,968.75	41,003.29	179,097.38
Frijol	90,239.50	89,400.00	39,474.67	472,505.26
Tomate rojo (jitomate)	330	310	26,776.50	246,046.03
Tomate verde	1,389.00	1,252.00	26,089.00	168,765.39
Resto de Cultivos	17,191.95	16,215.45	100,891.33	560,295.03

Fuente:SIACON.Sistema de Información Agroalimentaria de Consulta.

* El principal cultivo de la región es la Alfalfa Verde, de la cual Loreto y Ojocaliente contribuyen con el 37% y 21% respectivamente de la producción.

* El segundo cultivo más importante de la región es el Maíz Forrajero en Verde, del cual Ojocaliente, Loreto y Luis Moya generaron el 21% , 15% y 14%

Producción de carne en canal y valor de la producción 2017

Ganado	Producción (toneladas)		Valor de la Producción (miles de pesos)	
	Estado	Región	Estado	Región
Ave	3,842.09	1,331.45	77,459.15	27,458.02
Bovinos	45,501.45	10,386.75	3,189,444.25	739,876.92
Caprino	9,289.09	4,092.33	274,904.09	128,927.29
Ovino	8,893.03	5,124.14	297,040.86	181,813.98
Porcino	13,950.05	4,539.14	356,653.23	110,761.28
Guajolote	100.49		2,544.01	

Fuente: Servicio de Información Agroalimentaria y Pesquera (SIAP).

* La region Sureste es la principal productora en el Estado de ganado bovino, caprino, ovino y porcino; destaca el

Otros productos pecuarios 2017

Producto	Producción (toneladas)		Valor de la Producción (miles de pesos)	
	Estado	Región	Estado	Región
Cera	167.69	45.01	13,845.38	3,313.29
Huevo para plato	5,351.57	1,160.8	102,545.86	22,160.00
Lana	726.40	337.48	4,581.41	2,500.25
Miel	2,077.9	589.13	92,134.13	25,457.21
Producción de leche	Producción (miles de litros)		Valor de la Producción (miles de pesos)	
	Estado	Región	Estado	Región
Leche bovino	186,483.20	68,668.26	1,106,311.35	403,304.97
Leche caprino	6,326.02	1,598.28	33,853.50	8,866.11

Fuente: Servicio de Información Agroalimentaria y Pesquera (SIAP).

Cuartos y unidades de hospedaje registrados por municipio según tipo de alojamiento
Al 31 de diciembre de 2017

Municipio	Total	Hoteles	Moteles	Cabañas, villas y similares	Campamentos y albergues recreativos	Pensiones y casas de huéspedes
Estado	7 565	6 744	670	56	2	78
Región	331	293	37	1	0	0
Cauhtémoc	26	0	26	0	0	0
General Pánfilo Natera	48	37	11	0	0	0
Loreto	97	97	0	0	0	0
Luis Moya	30	30	0	0	0	0
Ojocaliente	59	59	0	0	0	0
Pinos	71	70	0	1	0	0

Fuente: Secretaría de Turismo del Gobierno del Estado. Dirección de Planeación; Departamento de Estadística. Con base en INEGI. Dirección General de Estadísticas Económicas. Directorio Estadístico Nacional de Unidades Económicas (DENEUE). www.inegi.org.mx (16 de enero de 2018).

Indicadores de Vivienda 2015

	Viviendas particulares habitadas ¹	Material en pisos			
		Tierra	Cemento o firme	Mosaico, madera u otro recubrimiento	No especificado
Estado	418,756	1.33	54.49	43.92	0.26
008 Cauhtémoc	2,992	3.28	80.61	15.84	0.27
016 General Pánfilo Natera	5,848	1.78	77.53	20.69	0.00
024 Loreto	12,355	1.15	68.00	30.81	0.03
025 Luis Moya	3,249	1.79	78.24	19.82	0.15
035 Noria de Ángeles	4,078	2.11	84.65	13.19	0.05
036 Ojocaliente	10,311	3.23	72.46	24.23	0.09
038 Pinos	18,940	1.35	79.50	19.02	0.13
052 Villa García	4,630	1.58	69.59	28.70	0.13
053 Villa González Ortega	3,163	0.92	75.94	22.92	0.22
054 Villa Hidalgo	4,678	2.54	80.08	17.19	0.19

¹ Excluye las siguientes clases de vivienda: locales no construidos para habitación, viviendas móviles y refugios.

Fuente: INEGI. Encuesta Intercensal 2015

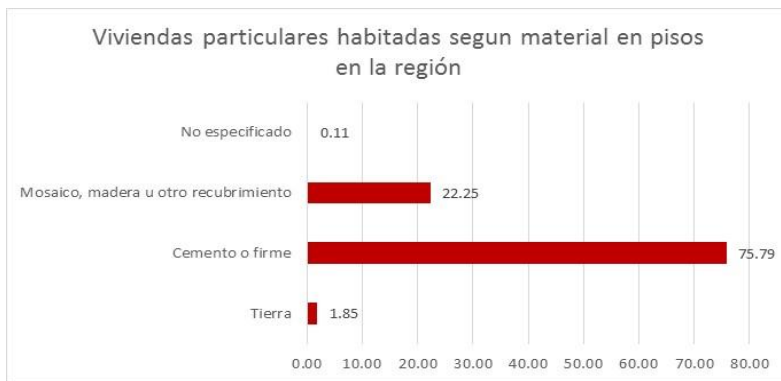

	Material de desecho o lámina de cartón	Lámina metálica, lámina de asbesto, lámina de fibrocemento, palma o paja, madera o tejamanil	Teja o terrado con vigería	Losa de concreto o viguetas con bovedilla	Material no especificado
Estado	0.28	16.97	5.60	76.84	0.30
008 Cuauhtémoc	0.17	19.92	1.20	78.54	0.17
016 General Pánfilo Natera	0.29	24.26	0.65	74.76	0.03
024 Loreto	0.13	5.53	0.61	93.61	0.13
025 Luis Moya	0.18	6.71	0.22	92.74	0.15
035 Noria de Ángeles	0.22	21.28	0.69	77.56	0.25
036 Ojocaliente	0.03	17.26	2.91	79.59	0.20
038 Pinos	0.40	31.34	4.86	63.27	0.12
052 Villa García	0.76	15.79	0.60	82.72	0.13
053 Villa González Ortega	0.28	28.11	1.01	70.41	0.19
054 Villa Hidalgo	0.98	38.01	0.94	59.90	0.17

Fuente: INEGI. Encuesta Intercensal 2015

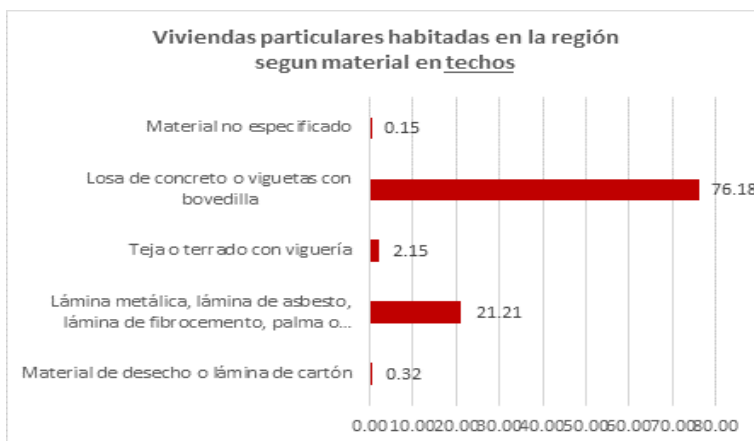

	Viviendas particulares habitadas ¹	Resistencia de los materiales en paredes				
		Material de desecho o lámina de cartón	Embarro o bajareque, lámina de asbesto o metálica, carrizo, bambú o palma	Madera o adobe	Tabique, ladrillo, block, piedra, cantera, cemento o concreto	Material no especificado
Estado	418,756	0.06	0.06	31.91	67.75	0.23
008 Cuauhtémoc	2,992	0.03	0.00	41.01	58.89	0.07
016 General Pánfilo Natera	5,848	0.05	0.03	49.62	50.29	0.00
024 Loreto	12,355	0.00	0.06	27.28	72.63	0.03
025 Luis Moya	3,249	0.18	0.00	33.09	66.42	0.31
035 Noria de Ángeles	4,078	0.00	0.20	47.23	52.57	0.00
036 Ojocaliente	10,311	0.00	0.13	31.76	68.05	0.06
038 Pinos	18,940	0.08	0.15	61.43	38.23	0.11
052 Villa García	4,630	0.00	0.00	37.47	62.44	0.09
053 Villa González Ortega	3,163	0.00	0.25	47.11	52.51	0.13
054 Villa Hidalgo	4,678	0.00	0.00	61.99	37.96	0.04

¹ Excluye las siguientes clases de vivienda: locales no construidos para habitación, viviendas móviles y refugios.

Fuente: INEGI. Encuesta Intercensal 2015

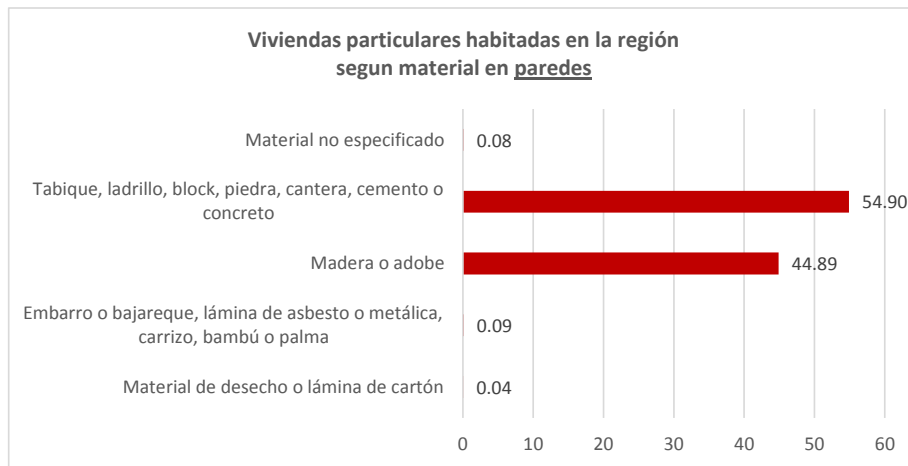

Porcentaje de ocupantes de viviendas particulares habitadas según disponibilidad de agua y drenaje

	Ocupantes de viviendas particulares habitadas ¹	Disponen de agua entubada	Disponen de drenaje
Estado	1,578,979	96.80	93.14
Región	286,958	94.32	88.85
008 Cuauhtémoc	12,590	97.63	94.58
016 General Pánfilo Natera	23,186	98.39	92.66
024 Loreto	53,413	97.36	95.99
025 Luis Moya	13,292	99.65	97.38
035 Noria de Ángeles	16,864	97.77	91.68
036 Ojocaliente	43,467	95.61	90.97
038 Pinos	73,151	86.31	76.21
052 Villa García	18,743	96.41	92.43
053 Villa González Ortega	13,097	96.14	93.14
054 Villa Hidalgo	19,155	96.30	89.28

En la región:

* El 98.8% de las VPH disponen de energía eléctrica

* El 91.1% de las VPH disponen de servicio sanitario y el 8.8% no dispone

¹ Excluye las siguientes clases de vivienda: locales no construidos para habitación, viviendas móviles y refugios.

Fuente: INEGI. Encuesta Intercensal 2015

Formas de eliminación de residuos en las viviendas particulares habitadas

	Viviendas particulares habitadas ¹	Forma de eliminación de residuos				No especificado
		Entregan a servicio público de recolección	Tiran en el basurero público o colocan en el contenedor o depósito	Queman	Entierran o tiran en otro lugar	
Estado	418,756	73.35	8.33	17.37	0.76	0.20
Región	70,244	48.67	15.48	34.33	1.39	0.13
008 Cuauhtémoc	2,992	95.49	0.37	3.58	0.33	0.23
016 General Pánfilo Natera	5,848	79.86	1.74	17.37	0.99	0.03
024 Loreto	12,355	40.87	49.54	8.78	0.74	0.06
025 Luis Moya	3,249	59.34	36.97	3.05	0.37	0.28
035 Noria de Ángeles	4,078	64.44	5.47	27.44	2.55	0.10
036 Ojocaliente	10,311	60.97	8.50	27.76	2.69	0.09
038 Pinos	18,940	8.46	10.46	79.55	1.40	0.14

	Viviendas particulares habitadas ¹	Forma de eliminación de residuos				
		Entregan a servicio público de recolección	Tiran en el basurero público o colocan en el contenedor o depósito	Queman	Entierran o tiran en otro lugar	No especificado
052 Villa García	4,630	78.53	2.61	17.80	0.76	0.30
053 Villa González Ortega	3,163	78.79	4.62	15.81	0.60	0.19
054 Villa Hidalgo	4,678	64.94	2.03	30.68	2.22	0.13

1 Excluye las siguientes clases de vivienda: locales no construidos para habitación, viviendas móviles y refugios.

Fuente: INEGI. Encuesta Intercensal 2015

Tecnologías de la información 2015

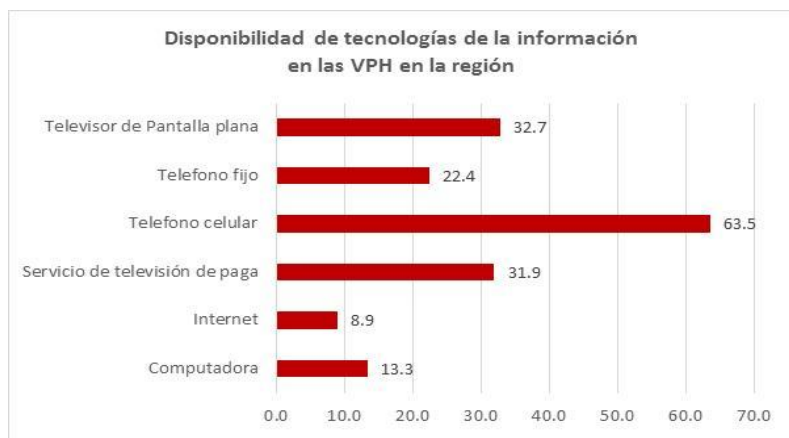

Equipamiento en Viviendas Particulares Habitadas 2015

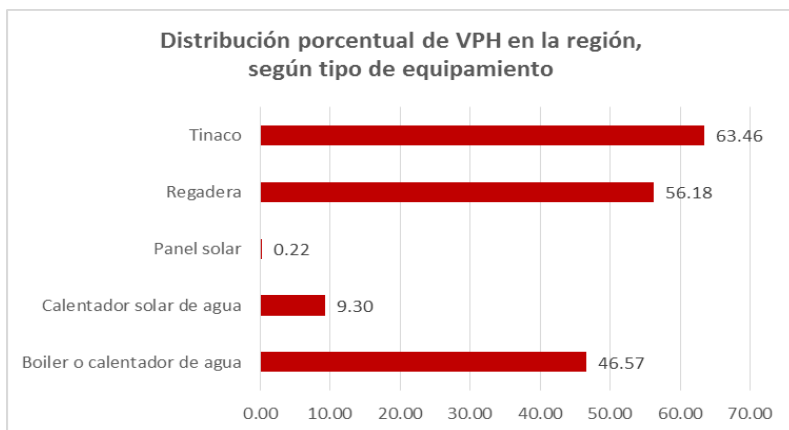

Acceso a la alimentación 2015

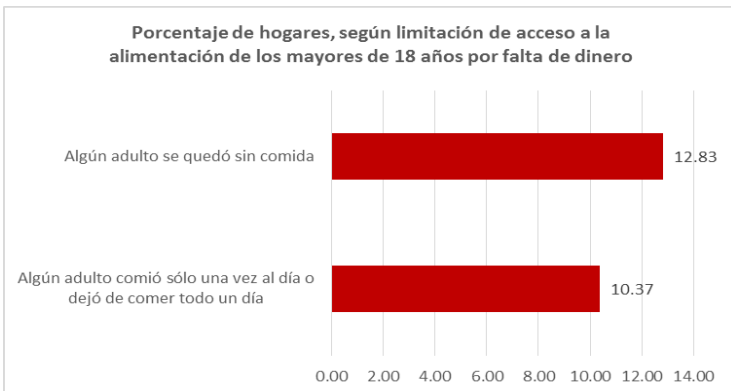

* En la región la estimación fue de 70,264 hogares

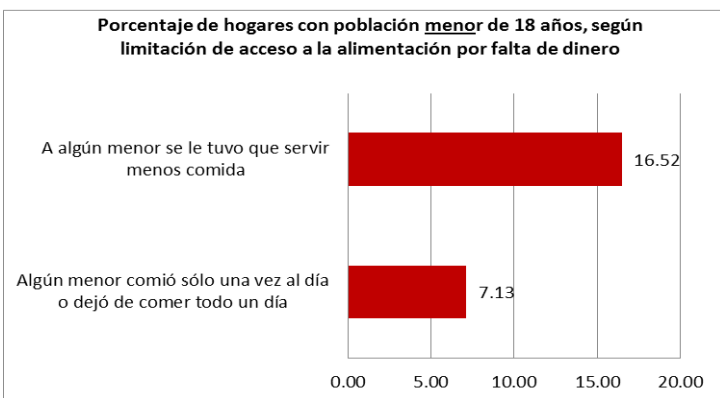

* En la región la estimación fue de 48,543 hogares con población menor de 18 años.

Comunicaciones

Longitud de la red carretera por municipio según tipo de camino y superficie de rodamiento

Al 31 de diciembre de 2017

(Kilómetros)

Municipio	Total	Troncal federal a/b/	Alimentadoras estatales c/		Caminos rurales	Brechas mejoradas
		Pavimentada	Pavimentada	Revestida	Revestida	
Estado	12 549	2 039	4 751	7	4 459	1 293
Región	1,638	152	859	7	484	136
Cauhtémoc	65	0	49	0	16	0
General Pánfilo Natera	182	82	86	0	4	11
Loreto	147	15	82	0	37	13
Luis Moya	59	26	31	0	1	0
Noria de Ángeles	131	0	104	0	21	5
Ojocaliente	200	29	115	0	39	18
Pinos	556	0	234	0	284	38
Villa García	128	0	53	0	46	29
Villa González Ortega	92	0	36	7	28	21
Villa Hidalgo	78	0	69	0	8	1

Nota: Las variaciones con respecto a lo publicado en el Anuario estadístico y geográfico de Zacatecas 2017, se deben a un proceso de actualización, verificación y validación de la información realizada por la fuente. Debido al redondeo de las cifras, la suma de los parciales puede o no coincidir con los totales.

a/ También es conocida como principal o primaria, tiene como objetivo específico servir al tránsito de larga distancia. Comprende caminos de cuota (incluidos los estatales) y libres.

b/ Comprende caminos de dos, cuatro o más carriles.

c/ También conocidas con el nombre de carreteras secundarias, tienen como propósito principal servir de acceso a las carreteras troncales.

Fuente: Centro SCT Zacatecas. Dirección General. Unidad de Planeación y Evaluación; Subdirección de Obras.

Sitios y espacios públicos conectados
Al 31 de diciembre de 2017

Municipio	Sitios y espacios públicos conectados con banda ancha del programa México Conectado ^{a/}	Localidades que cuentan con el servicio
Estado	832	278
Región	155	0
Cauhtémoc	0	0
General Pánfilo Natera	5	4
Loreto	8	5
Luis Moya	3	3
Noria de Ángeles	5	3
Ojocaliente	5	3
Pinos	113	54
Villa García	9	5
Villa González Ortega	2	2
Villa Hidalgo	5	3

Nota: México Conectado es un proyecto del Gobierno de la República que contribuye a garantizar el derecho constitucional de acceso al servicio de Internet de banda ancha (artículo 6o. constitucional).

a/ Se refiere a las escuelas, centros de salud, ayuntamientos, bibliotecas y parques, entre otros, en los que se brinda al ciudadano conectividad a Internet.

Fuente: Centro SCT Zacatecas. Dirección General. Unidad de Planeación y Evaluación; Subdirección de Comunicaciones.

Seguridad

Principales delitos en la región, según tipo de delito

Año 2018

Tipo de delito	2018
Robo	590
Violencia familiar	167
Otros delitos del Fuero Común	177
Daño a la propiedad	125
Homicidio	115
Lesiones	137
Fraude	50
Otros delitos que atentan contra la libertad personal	37
Resto de los delitos	257
Total	1,655

Fuente: <https://www.gob.mx/sesnsp/>

Población en situación de pobreza

Región VII. Sureste

Municipios de la Región	Población		Porcentaje ²		Personas	
	2010*	2015*	2010	2015	2010	2015
Pobreza						
Cauhtémoc	10,081	11,553	73.2	61.5	7,381	7,104
General Pánfilo Natera	21,728	22,119	82.6	71.8	17,939	15,885
Loreto	50,319	51,817	54.3	61.7	27,342	31,994
Luis Moya	11,802	13,047	60.6	53.1	7,157	6,924
Noria de Ángeles	18,040	15,664	72.4	69.9	13,070	10,957
Ojocaliente	39,847	43,065	72.2	63.0	28,753	27,129
Pinos	76,639	76,220	80.4	77.6	61,639	59,116
Villa García	20,783	19,715	68.3	47.7	14,189	9,409
Villa González Ortega	12,974	11,906	74.2	69.1	9,623	8,232
Villa Hidalgo	15,994	18,155	79.8	71.8	12,760	13,040
Región	278,207	283,261	71.8	67.0	199,853	189,790
Pobreza Extrema						
Cauhtémoc	10,081	11,553	17.2	6.9	1,734	796
General Pánfilo Natera	21,728	22,119	15.1	9.7	3,280	2,135
Loreto	50,319	51,817	6.2	6.4	3,095	3,336
Luis Moya	11,802	13,047	6.0	3.9	714	515
Noria de Ángeles	18,040	15,664	13.0	10.0	2,353	1,560
Ojocaliente	39,847	43,065	12.6	10.2	5,038	4,378
Pinos	76,639	76,220	27.8	15.4	21,272	11,735
Villa García	20,783	19,715	10.9	4.3	2,256	839
Villa González Ortega	12,974	11,906	17.5	9.8	2,268	1,162
Villa Hidalgo	15,994	18,155	13.1	9.2	2,099	1,674
Región	278,207	283,261	15.9	9.9	44,109	28,130
Pobreza moderada						
Cauhtémoc	10,081	11,553	56.0	54.6	5,648	6,308
General Pánfilo Natera	21,728	22,119	67.5	62.2	14,659	13,750
Loreto	50,319	51,817	48.2	55.3	24,247	28,658
Luis Moya	11,802	13,047	54.6	49.1	6,443	6,409
Noria de Ángeles	18,040	15,664	59.4	60.0	10,717	9,397
Ojocaliente	39,847	43,065	59.5	52.8	23,715	22,751
Pinos	76,639	76,220	52.7	62.2	40,367	47,381
Villa García	20,783	19,715	57.4	43.5	11,934	8,570
Villa González Ortega	12,974	11,906	56.7	59.4	7,356	7,070
Villa Hidalgo	15,994	18,155	66.7	62.6	10,662	11,366
Región	278,207	283,261	56.0	57.1	155,748	161,660

Población en situación de pobreza

Región VII. Sureste

Municipios de la Región	Población		Porcentaje ²		Personas	
	2010*	2015*	2010	2015	2010	2015
Vulnerables por carencia social						
Cauhtémoc	10,081	11,553	14.4	19.8	1,456	2,290
General Pánfilo Natera	21,728	22,119	13.0	21.0	2,827	4,648
Loreto	50,319	51,817	27.0	23.1	13,588	11,969
Luis Moya	11,802	13,047	22.3	27.3	2,627	3,566
Noria de Ángeles	18,040	15,664	20.1	17.1	3,620	2,673
Ojocaliente	39,847	43,065	13.8	22.3	5,506	9,597
Pinos	76,639	76,220	13.4	16.0	10,251	12,166
Villa García	20,783	19,715	23.0	29.1	4,771	5,732
Villa González Ortega	12,974	11,906	14.1	15.1	1,829	1,804
Villa Hidalgo	15,994	18,155	11.5	17.0	1,846	3,082
Región	278,207	283,261	17.4	20.3	48,321	57,527

Nota: La población presentada en estos cuadros tiene un propósito exclusivamente estadístico: está calibrada para que, en las estimaciones de pobreza, la suma de la población municipal sea igual a la población de cada entidad federativa reportada con base en la información del MCS-ENIGH 2010 o del MEC 2015 del MCS-ENIGH

Fuente: CONEVAL. Concentrado de Indicadores de pobreza

Porcentaje de población según tipo de pobreza Región Sureste

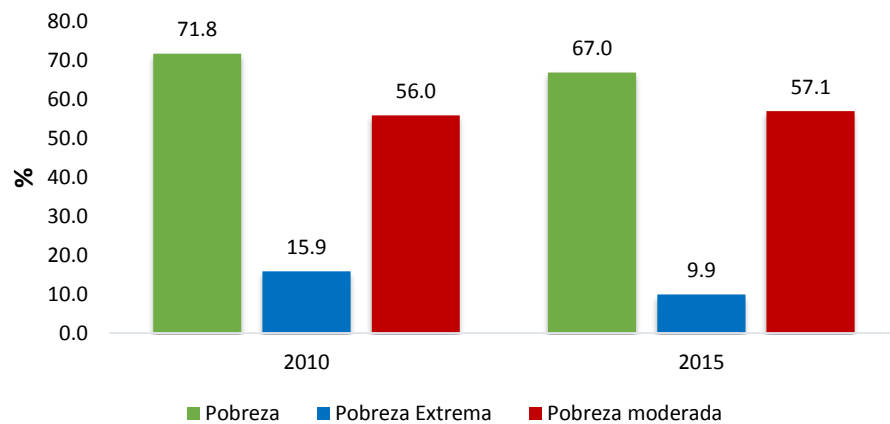

Población en situación de pobreza

Región VII. Sureste

Población vulnerable por privación social en la región Sureste

Municipios de la Región	Población		Porcentaje ²		Personas	
	2010*	2015*	2010	2015	2010	2015
Población con al menos una carencia social						
Cauhtémoc	10,081	11,553	87.7	81.3	8,837	9,394
General Pánfilo Natera	21,728	22,119	95.6	92.8	20,766	20,533
Loreto	50,319	51,817	81.3	84.8	40,931	43,963
Luis Moya	11,802	13,047	82.9	80.4	9,784	10,490
Noria de Ángeles	18,040	15,664	92.5	87.0	16,690	13,629
Ojocaliente	39,847	43,065	86.0	85.3	34,259	36,726
Pinos	76,639	76,220	93.8	93.5	71,890	71,282
Villa García	20,783	19,715	91.2	76.8	18,960	15,142
Villa González Ortega	12,974	11,906	88.3	84.3	11,452	10,036
Villa Hidalgo	15,994	18,155	91.3	88.8	14,606	16,123
Región	278,207	283,261	89.2	87.3	248,175	247,318
Población con tres o más carencias sociales						
Cauhtémoc	10,081	11,553	27.9	15.3	2,811	1,762
General Pánfilo Natera	21,728	22,119	27.7	18.5	6,015	4,097
Loreto	50,319	51,817	20.1	14.4	10,101	7,456
Luis Moya	11,802	13,047	16.0	9.3	1,891	1,207
Noria de Ángeles	18,040	15,664	30.9	17.6	5,567	2,749
Ojocaliente	39,847	43,065	22.5	20.0	8,953	8,631
Pinos	76,639	76,220	48.2	25.7	36,966	19,624
Villa García	20,783	19,715	25.9	11.6	5,380	2,297
Villa González Ortega	12,974	11,906	32.7	16.1	4,242	1,911
Villa Hidalgo	15,994	18,155	25.1	16.7	4,021	3,034
Región	278,207	283,261	30.9	18.6	85,947	52,768

Nota: La población presentada en estos cuadros tiene un propósito exclusivamente estadístico: está calibrada para que, en las estimaciones de pobreza, la suma de la población municipal sea igual a la población de cada entidad federativa reportada con base en la información del MCS-ENIGH 2010 o del MEC 2015 del MCS-ENIGH

Fuente: CONEVAL. Concentrado de Indicadores de pobreza

Población en situación de pobreza

Región VII. Sureste

Indicadores de carencia social en la región Sureste

Municipios de la Región	Población		Porcentaje ²		Personas	
	2010*	2015*	2010	2015	2010	2015
Rezago educativo						
Cauhtémoc	10,081	11,553	27.5	23.2	2,772	2,685
General Pánfilo Natera	21,728	22,119	30.1	29.1	6,548	6,447
Loreto	50,319	51,817	20.5	17.4	10,336	9,006
Luis Moya	11,802	13,047	22.2	20.6	2,625	2,690
Noria de Ángeles	18,040	15,664	26.3	21.7	4,748	3,392
Ojocaliente	39,847	43,065	22.1	20.6	8,813	8,880
Pinos	76,639	76,220	25.0	21.6	19,178	16,454
Villa García	20,783	19,715	17.7	15.8	3,688	3,116
Villa González Ortega	12,974	11,906	30.4	23.6	3,947	2,811
Villa Hidalgo	15,994	18,155	27.9	20.8	4,456	3,778
Región	278,207	283,261	24.1	20.9	67,111	59,259
Carencia por acceso a los servicios de salud						
Cauhtémoc	10,081	11,553	26.6	16.6	2,681	1,913
General Pánfilo Natera	21,728	22,119	22.2	10.7	4,813	2,369
Loreto	50,319	51,817	26.6	10.3	13,384	5,343
Luis Moya	11,802	13,047	21.8	12.6	2,573	1,642
Noria de Ángeles	18,040	15,664	20.0	10.7	3,612	1,679
Ojocaliente	39,847	43,065	25.4	12.0	10,138	5,183
Pinos	76,639	76,220	25.7	9.0	19,705	6,898
Villa García	20,783	19,715	17.4	13.4	3,624	2,638
Villa González Ortega	12,974	11,906	21.8	11.0	2,829	1,304
Villa Hidalgo	15,994	18,155	34.5	7.7	5,514	1,396
Región	278,207	283,261	24.8	10.7	68,873	30,365
Carencia por acceso a la seguridad social						
Cauhtémoc	10,081	11,553	78.7	68.1	7,937	7,869
General Pánfilo Natera	21,728	22,119	87.0	79.6	18,904	17,602
Loreto	50,319	51,817	74.3	75.4	37,384	39,072
Luis Moya	11,802	13,047	73.5	64.4	8,678	8,400
Noria de Ángeles	18,040	15,664	80.4	76.9	14,509	12,039
Ojocaliente	39,847	43,065	73.0	71.8	29,079	30,942
Pinos	76,639	76,220	83.5	82.7	64,001	63,060
Villa García	20,783	19,715	78.0	63.5	16,221	12,525

Población en situación de pobreza

Región VII. Sureste

Municipios de la Región	Población		Porcentaje ²		Personas	
	2010*	2015*	2010	2015	2010	2015
Carencia por acceso a la seguridad social						
Villa González Ortega	12,974	11,906	78.0	74.0	10,122	8,809
Villa Hidalgo	15,994	18,155	76.1	78.8	12,178	14,298
Región	278,207	283,261	79.4	76.5	221,023	216,631
Carencia por calidad y espacios de la vivienda						
Cauhtémoc	10,081	11,553	14.5	9.1	1,464	1,048
General Pánfilo Natera	21,728	22,119	9.2	5.3	2,008	1,167
Loreto	50,319	51,817	11.7	5.7	5,884	2,974
Luis Moya	11,802	13,047	4.4	4.3	515	558
Noria de Ángeles	18,040	15,664	8.8	5.3	1,585	831
Ojocaliente	39,847	43,065	8.9	8.7	3,552	3,747
Pinos	76,639	76,220	5.5	3.8	4,220	2,932
Villa García	20,783	19,715	7.9	5.0	1,647	996
Villa González Ortega	12,974	11,906	6.3	4.6	812	550
Villa Hidalgo	15,994	18,155	5.1	5.7	816	1,028
Región	278,207	283,261	8.1	5.6	22,503	15,831
Carencia por acceso a los servicios básicos en la vivienda						
Cauhtémoc	10,081	11,553	8.6	14.0	866	1,622
General Pánfilo Natera	21,728	22,119	21.6	15.2	4,685	3,372
Loreto	50,319	51,817	11.2	11.8	5,630	6,127
Luis Moya	11,802	13,047	3.5	6.1	418	799
Noria de Ángeles	18,040	15,664	40.2	15.6	7,246	2,449
Ojocaliente	39,847	43,065	11.8	21.5	4,691	9,249
Pinos	76,639	76,220	53.8	41.5	41,211	31,603
Villa García	20,783	19,715	43.6	16.0	9,053	3,153
Villa González Ortega	12,974	11,906	24.9	14.7	3,232	1,751
Villa Hidalgo	15,994	18,155	14.6	20.2	2,334	3,674
Región	278,207	283,261	28.5	22.5	79,366	63,799
Carencia por acceso a la alimentación						
Cauhtémoc	10,081	11,553	32.3	16.0	3,259	1,846
General Pánfilo Natera	21,728	22,119	27.4	29.3	5,960	6,485
Loreto	50,319	51,817	17.6	26.5	8,857	13,742
Luis Moya	11,802	13,047	25.8	20.9	3,048	2,732
Noria de Ángeles	18,040	15,664	22.9	28.2	4,130	4,424

Población en situación de pobreza

Región VII. Sureste

Municipios de la Región	Población		Porcentaje ²		Personas	
	2010*	2015*	2010	2015	2010	2015
Carencia por acceso a la alimentación						
Ojocaliente	39,847	43,065	30.9	26.1	12,311	11,260
Pinos	76,639	76,220	48.9	30.1	37,438	22,975
Villa García	20,783	19,715	15.6	16.4	3,238	3,240
Villa González Ortega	12,974	11,906	32.2	23.7	4,175	2,818
Villa Hidalgo	15,994	18,155	25.6	24.4	4,097	4,435
Región	278,207	283,261	31.8	26.8	88,523	75,972

Indicadores de Bienestar en la región Sureste

Municipios de la Región	Población		Porcentaje ²		Personas	
	2010*	2015*	2010	2015	2010	2015
Población con ingreso inferior a la línea de bienestar						
Cauhtémoc	10,081	11,553	80.2	72.3	8,083	8,348
General Pánfilo Natera	21,728	22,119	85.3	75.3	18,525	16,655
Loreto	50,319	51,817	60.3	67.0	30,338	34,724
Luis Moya	11,802	13,047	68.0	61.3	8,021	8,001
Noria de Ángeles	18,040	15,664	75.6	75.0	13,645	11,743
Ojocaliente	39,847	43,065	78.6	69.2	31,308	29,794
Pinos	76,639	76,220	83.1	80.0	63,721	60,997
Villa García	20,783	19,715	71.7	55.4	14,907	10,931
Villa González Ortega	12,974	11,906	79.7	76.1	10,339	9,064
Villa Hidalgo	15,994	18,155	84.9	76.8	13,585	13,934
Región	278,207	283,261	76.4	72.1	212,472	204,191
Población con ingreso inferior a la línea de bienestar mínimo						
Cauhtémoc	10,081	11,553	42.7	32.7	4,306	3,782
General Pánfilo Natera	21,728	22,119	50.2	34.6	10,916	7,663
Loreto	50,319	51,817	22.9	28.6	11,546	14,844
Luis Moya	11,802	13,047	26.0	22.6	3,065	2,949
Noria de Ángeles	18,040	15,664	35.3	37.6	6,376	5,890
Ojocaliente	39,847	43,065	40.0	30.3	15,929	13,030
Pinos	76,639	76,220	47.2	44.5	36,199	33,891
Villa García	20,783	19,715	31.1	18.7	6,473	3,693
Villa González Ortega	12,974	11,906	40.8	38.8	5,297	4,617
Villa Hidalgo	15,994	18,155	48.7	38.5	7,794	6,983
Región	278,207	283,261	38.8	34.4	107,901	97,342

Nota: La población presentada en estos cuadros tiene un propósito exclusivamente estadístico: está calibrada para que, en las estimaciones de pobreza, la suma de la población municipal sea igual a la población de cada entidad federativa reportada con base en la información del MCS-ENIGH 2010 o del MEC 2015 del MCS-ENIGH

Fuente: CONEVAL. Concentrado de Indicadores de pobreza